Charte canadienne du numérique : La confiance dans un monde numérique

Dans ce monde numérique, les Canadiens doivent pouvoir avoir l'assurance que leur vie privée est protégée, que leurs données ne sont pas utilisées de manière frauduleuse, et que les entreprises qui évoluent dans ce domaine communiquent de manière simple et franche avec leurs utilisateurs. La confiance est le fondement de l'économie axée sur le numérique et les données que nous entendons établir. Les dix principes de la Charte orienteront les travaux menés par le gouvernement pour aplanir les obstacles et pour faire fond sur les talents et les forces uniques du Canada en vue de mettre à profit la puissance des données et la transformation numérique.

Les dix principes de la Charte

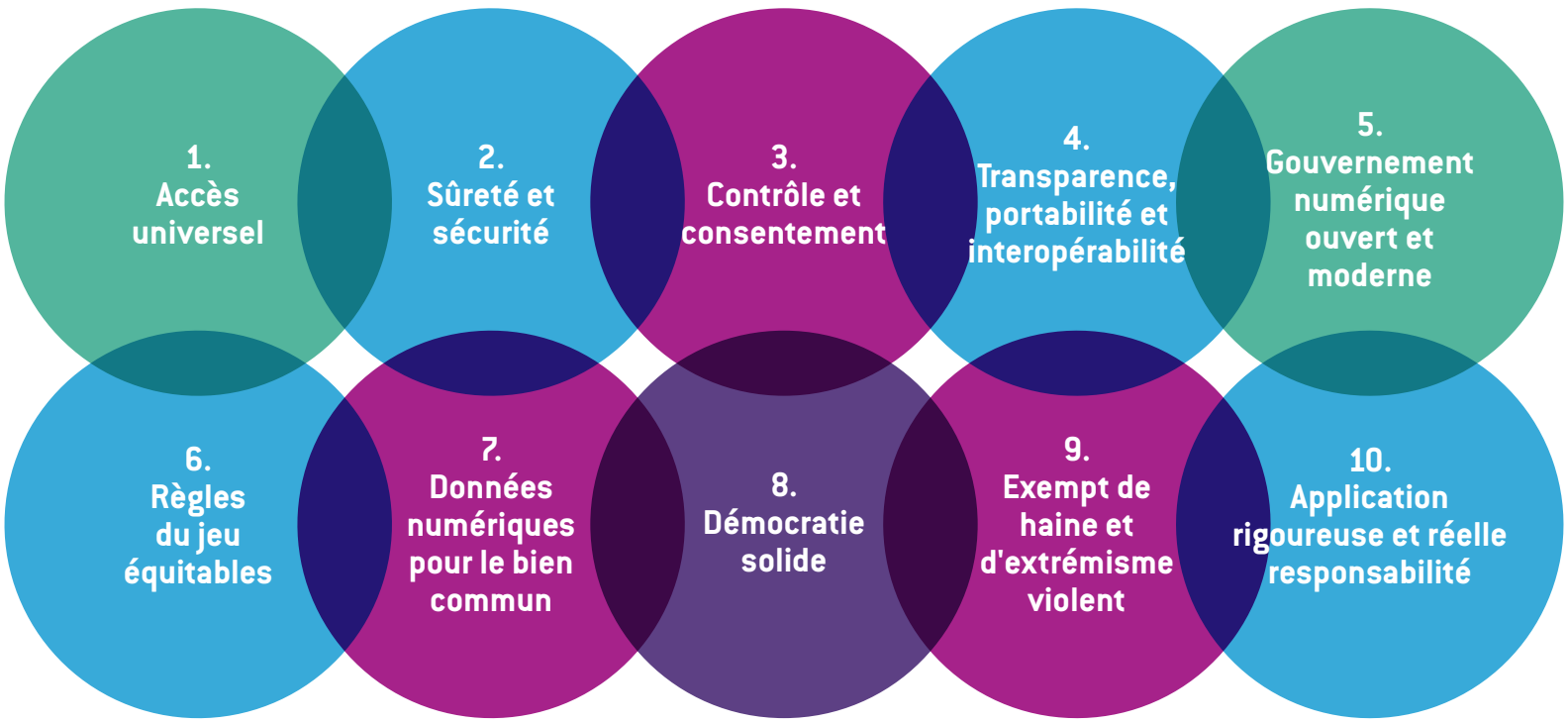

La Charte en action

Programmes et initiatives qui permettront au Canada d'avoir une économie numérique axée sur les données et concurrentielle :

- Renforcer la protection de la vie privée dans l'ère numérique
- Stratégie en matière de propriété intellectuelle
- Protection de la démocratie
- Stratégie nationale de cybersécurité
- Directive sur le gouvernement ouvert
- Lettre au Commissaire de la concurrence
- Modernisation de la Loi sur la protection des renseignements personnels du Canada
- Internet haute vitesse
- Programme CodeCan
- Stratégie en matière de compétences mondiales
- Service numérique canadien
- Brancher pour innover
- Familles branchées
- Ordinateurs pour les écoles
- Programme de développement de la technologie accessible
- Programme d'échange en matière de littératie numérique
- Action Compétences
- Compétences futures
- Défi des villes intelligentes
- Tables sectorielles de stratégies économiques
- Stratégie pancanadienne en matière d'intelligence artificielle
- Supergrappes d'innovation
- Solutions innovatrices Canada
- Fonds stratégique pour l'innovation
- Collectif canadien de normalisation en matière de gouvernance des données
- Conseil consultatif en matière d'intelligence artificielle
- Groupe international d'experts sur l'intelligence artificielle
- OECD Going Digital (anglais seulement)
- Appel à l'action de Christchurch
- Centre pour la quatrième révolution industrielle (anglais seulement)

Ce que nous avons entendu lors des Consultations nationales sur le numérique et les données

(juin à octobre 2018)

- 6 leaders du numérique
- Plus de 550 participants
- Plus de 1 900 interactions en ligne
- 30 tables rondes

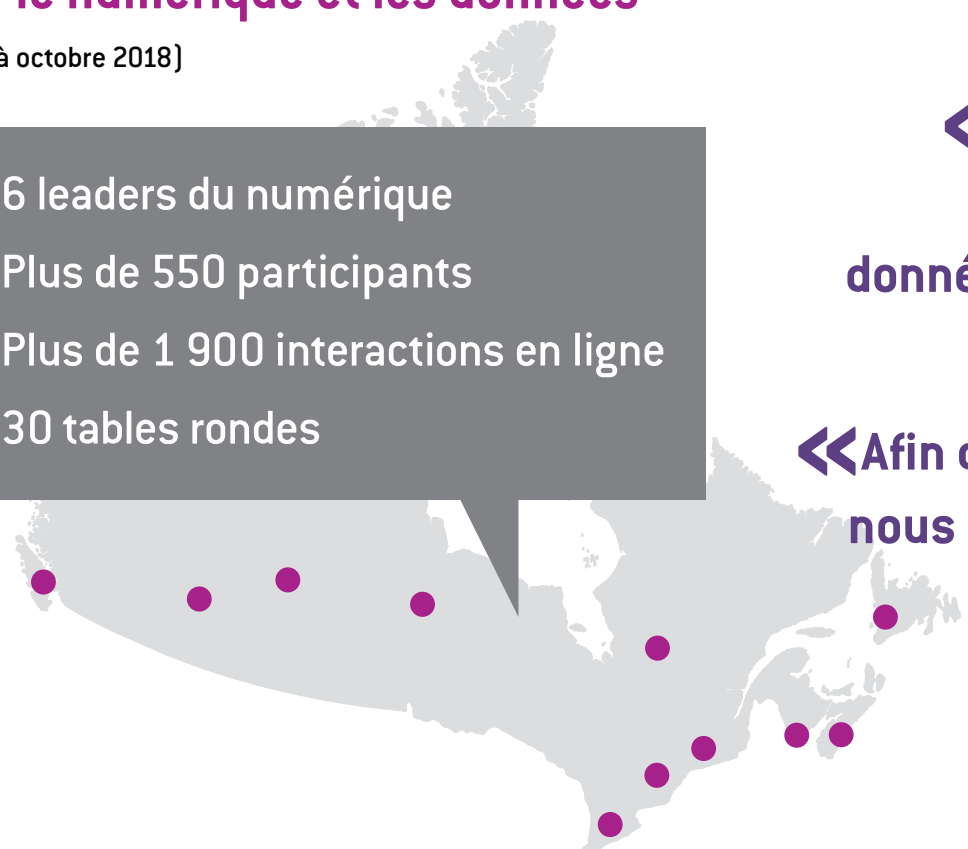

« Nous devons veiller à ce qu'alors que nous soutenons une plus grande utilisation des données, nous protégeons aussi la confidentialité et la vie privée des Canadiens. »

« Afin d'être véritablement une société innovante, nous devons bâtir une culture de l'innovation qui englobe la résilience et le risque. »

canada.ca/charte-numerique